

Ricognizione dd4975d8e8d045af938566ac93020d72
Unità di ricognizione 01 - Data 2026/03/06

Visibilità del suolo [*]: 4
Copertura del suolo [*]: superficie agricola utilizzata

FA
Archeologia

Dott.ssa Flavia Amato
Viale Cesare Battisti, 33,
Ostellato (Fe), 44020
P.IVA 03608371203
C.F. MTAFLV85R47G273Q

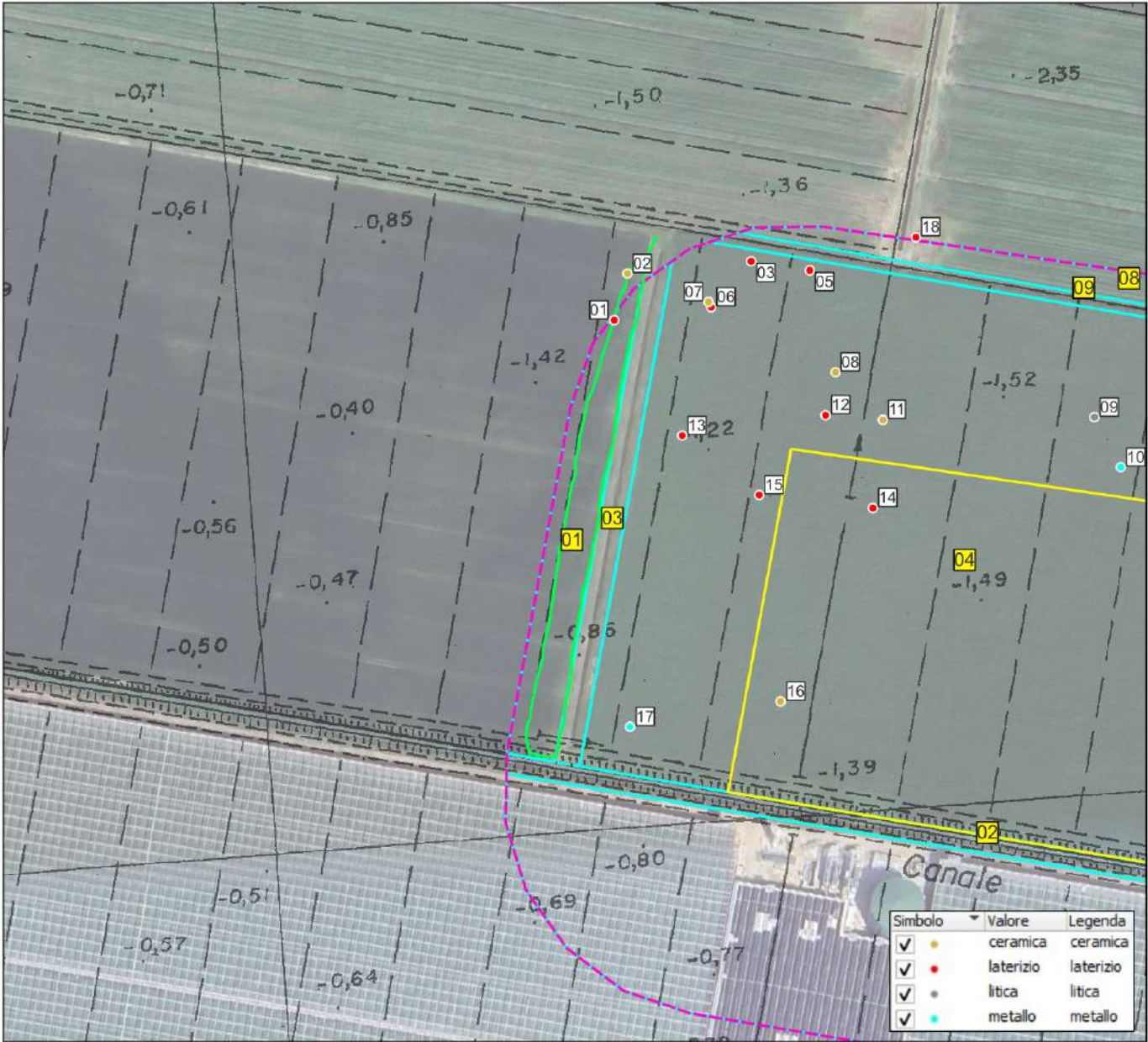

Campo arato ma non fresato con resti della coltivazione precedente. Durante la ricognizione si intercettano sporadici frammenti lateriz i e ceramici.

Copertura del suolo [*]: ambiente delle acque



Canale con sponde inerbate. Canale Cavallara.

Visibilità del suolo [*]: 1
Copertura del suolo [*]: ambiente delle acque

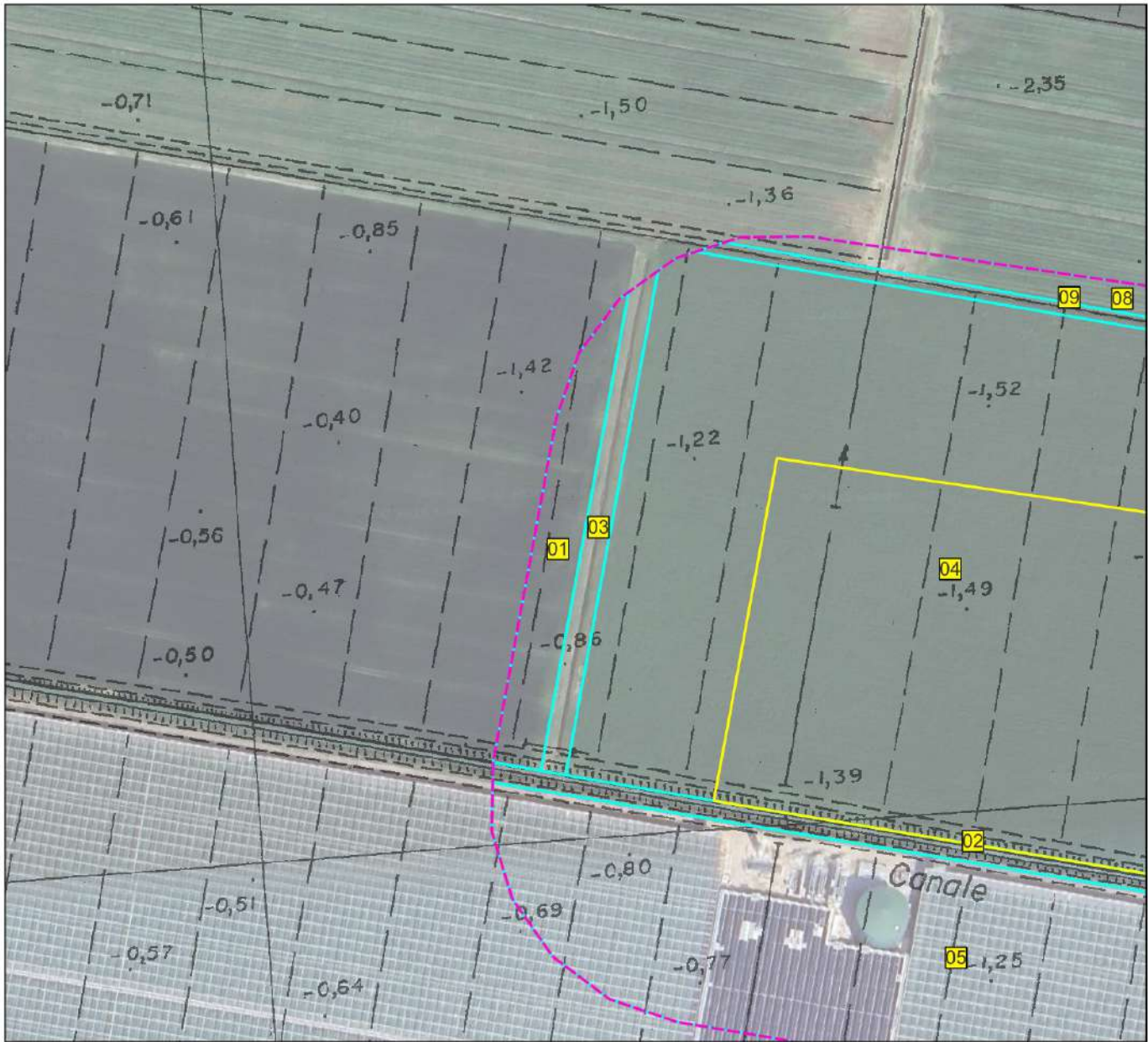

Fossato con sponde inerbate.



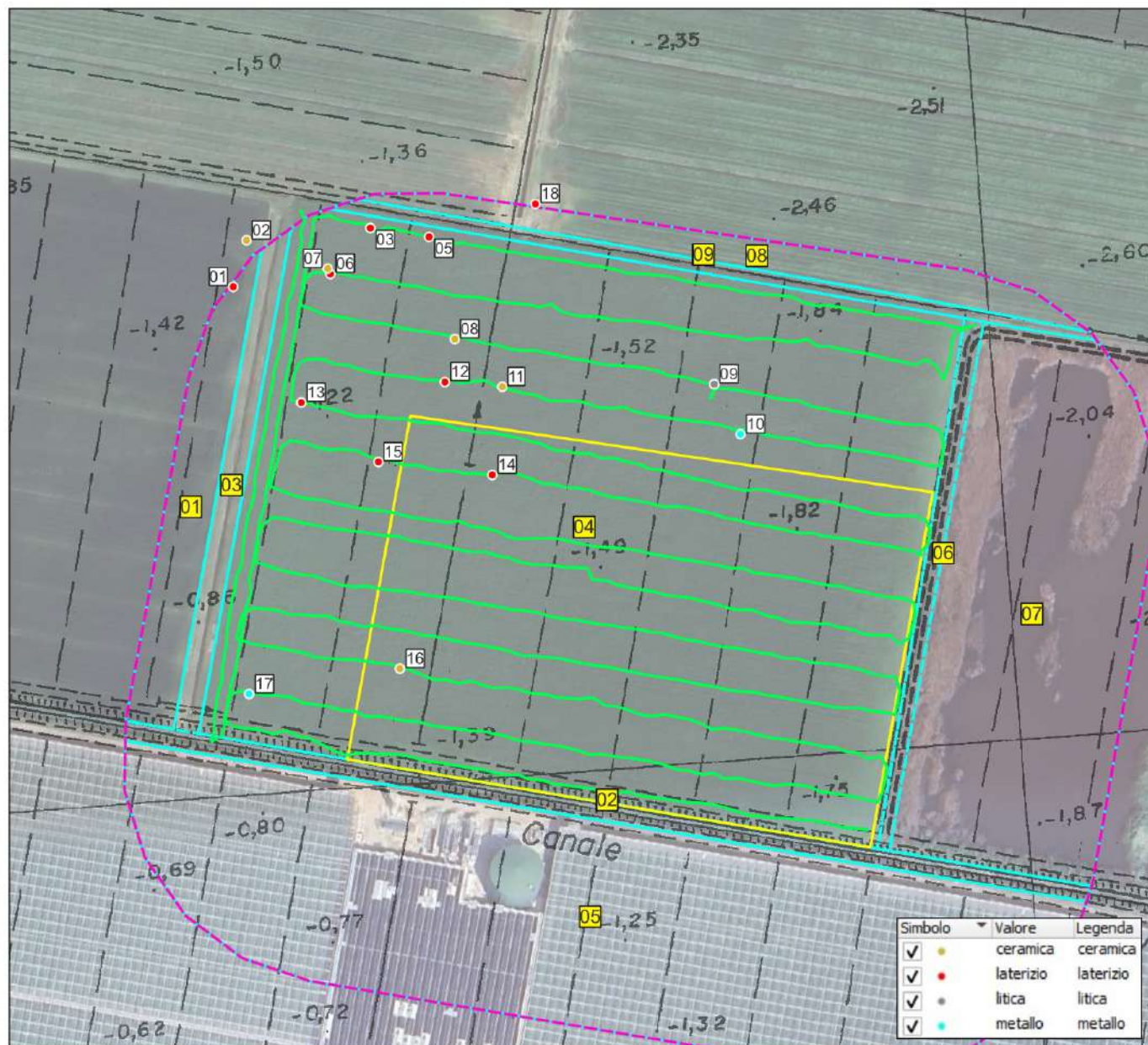

L'UR 04 corrisponde all'area di progetto e ad una porzione del buffer di ricognizione. L'area è costituita da un campo arato, non fresato. Nei settori est ed ovest il terreno si presenta incolto, con tracce di colture precedenti nella porzione centrale. Durante la ricognizione si intercettano frammenti di laterizio ed alcuni frammenti di ceramica, oltre ad oggetti metallici contemporanei.

Visibilità del suolo [*]: 1
Copertura del suolo [*]: superficie artificiale

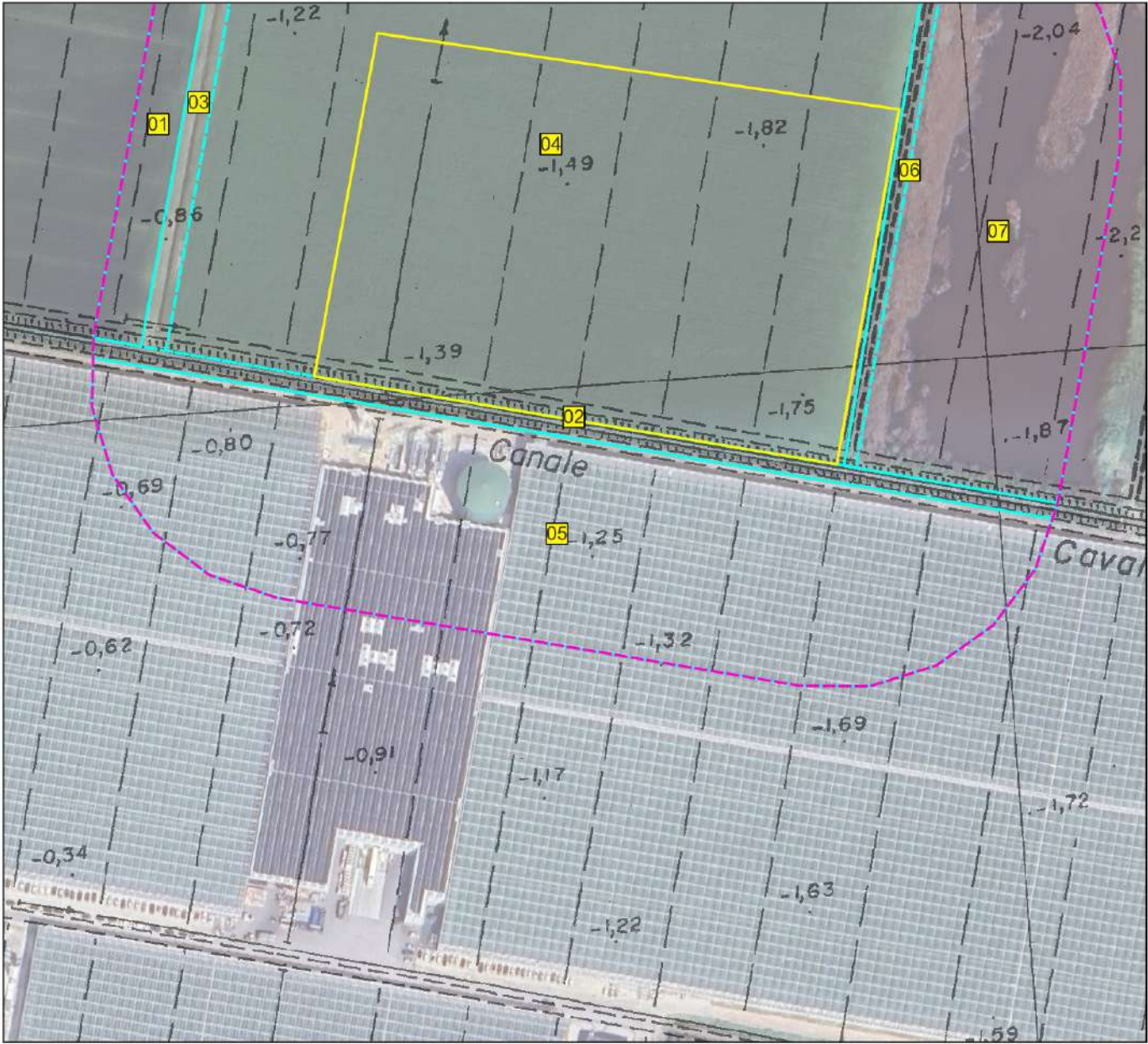

Serre dell'azienda FRI-EL Greenhouse.

Visibilità del suolo [*]: 1
Copertura del suolo [*]: ambiente delle acque

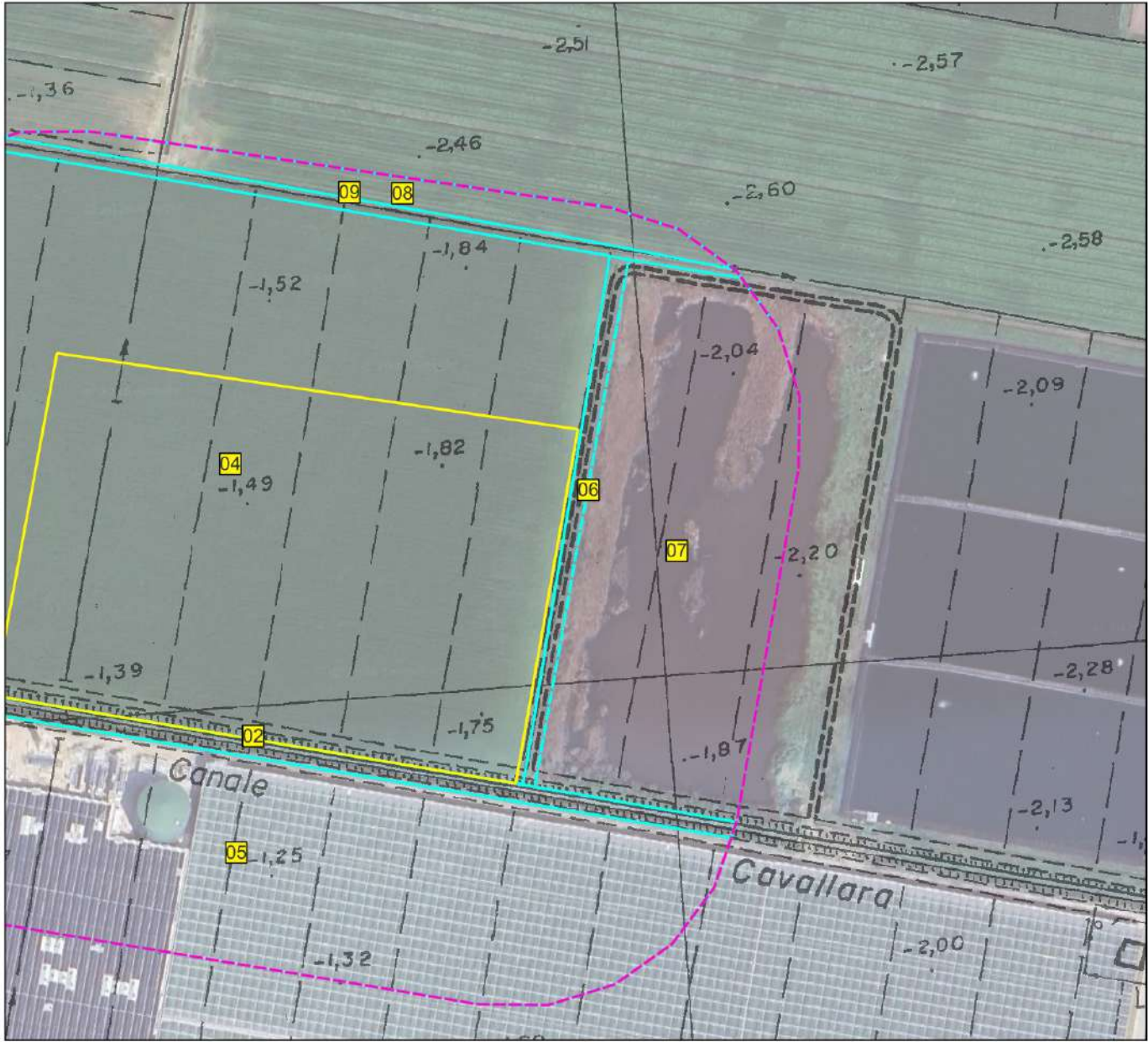

Fossato con sponde inerbate.



Visibilità del suolo [*]: 1
Copertura del suolo [*]: ambiente umido

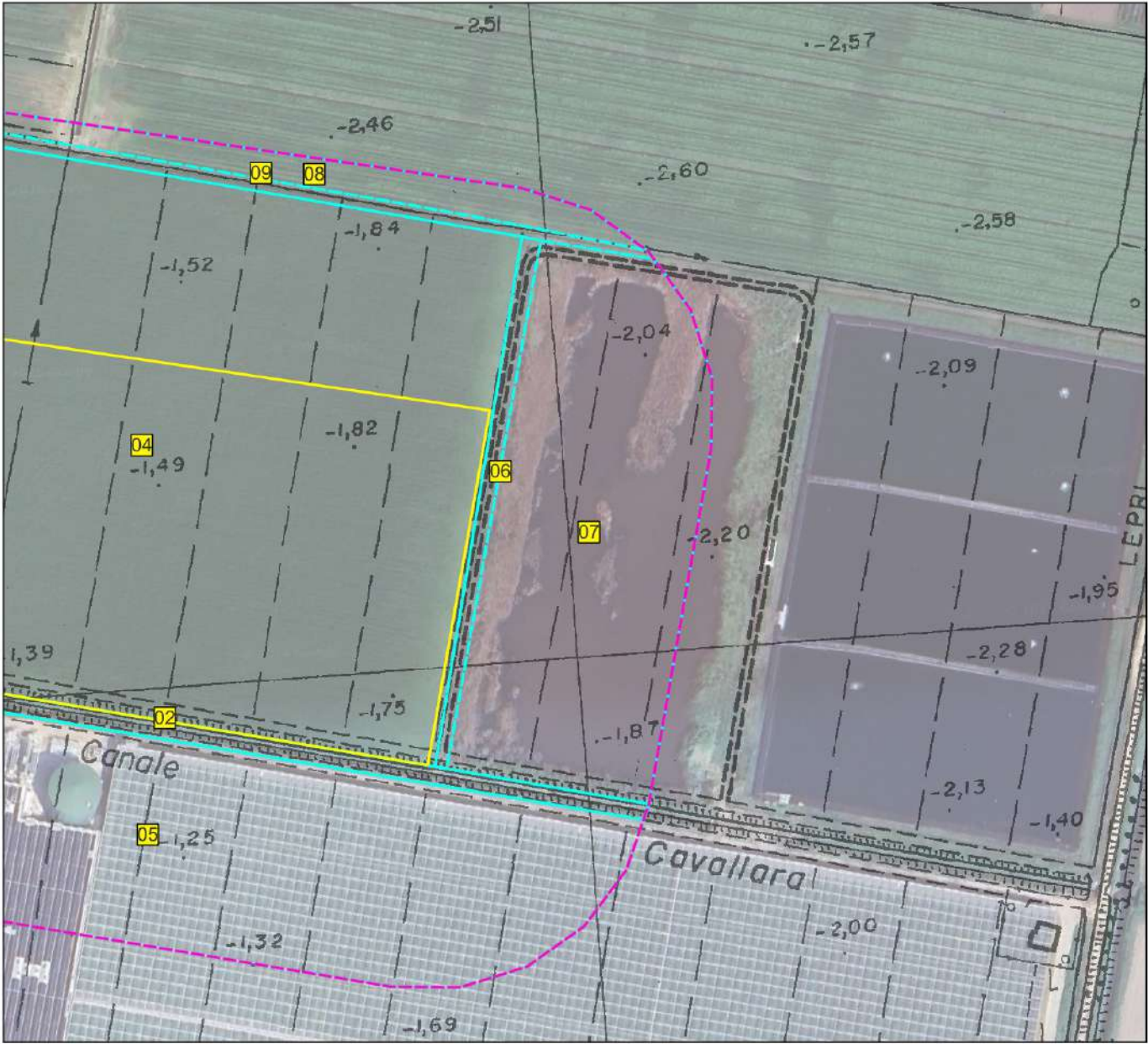

Ambiente umido ed incolto.

Ricognizione dd4975d8e8d045af938566ac93020d72
Unità di ricognizione 08 - Data 2026/03/06

Visibilitàa del suolo [*]: 5
Copertura del suolo [*]: superficie agricola utilizzata

FA

Archeologia

Dott.ssa Flavia Amato
Viale Cesare Battisti, 33,
Ostellato (Fe), 44020
P.IVA 03608371203
C.F. MTAFLV85R47G273Q

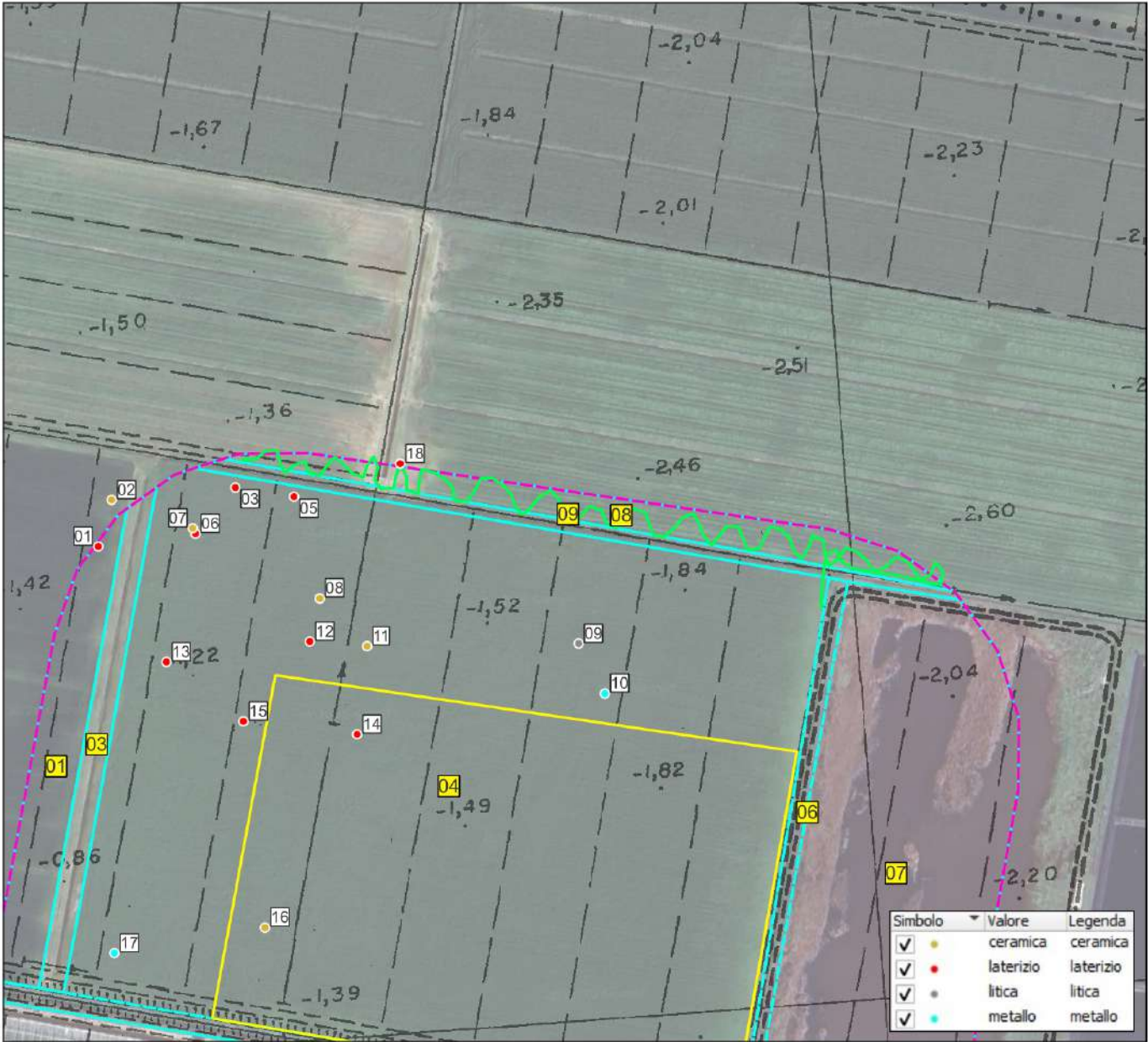

Campo fresato. Durante la ricognizione si intercettano sporadici frammenti di laterizio.

Visibilità del suolo [*]: 1
Copertura del suolo [*]: ambiente delle acque

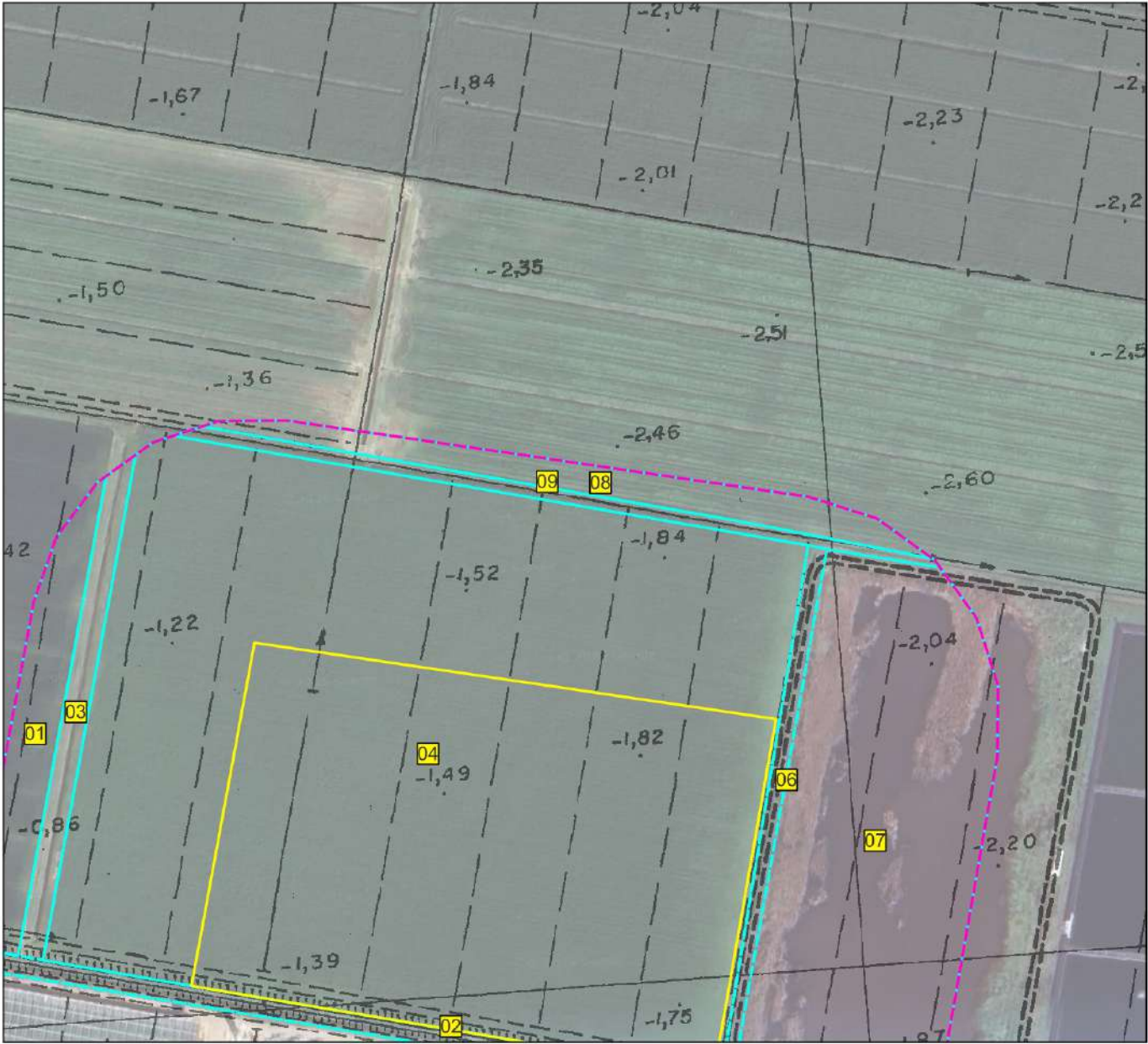

Fossato con sponde inerbate.